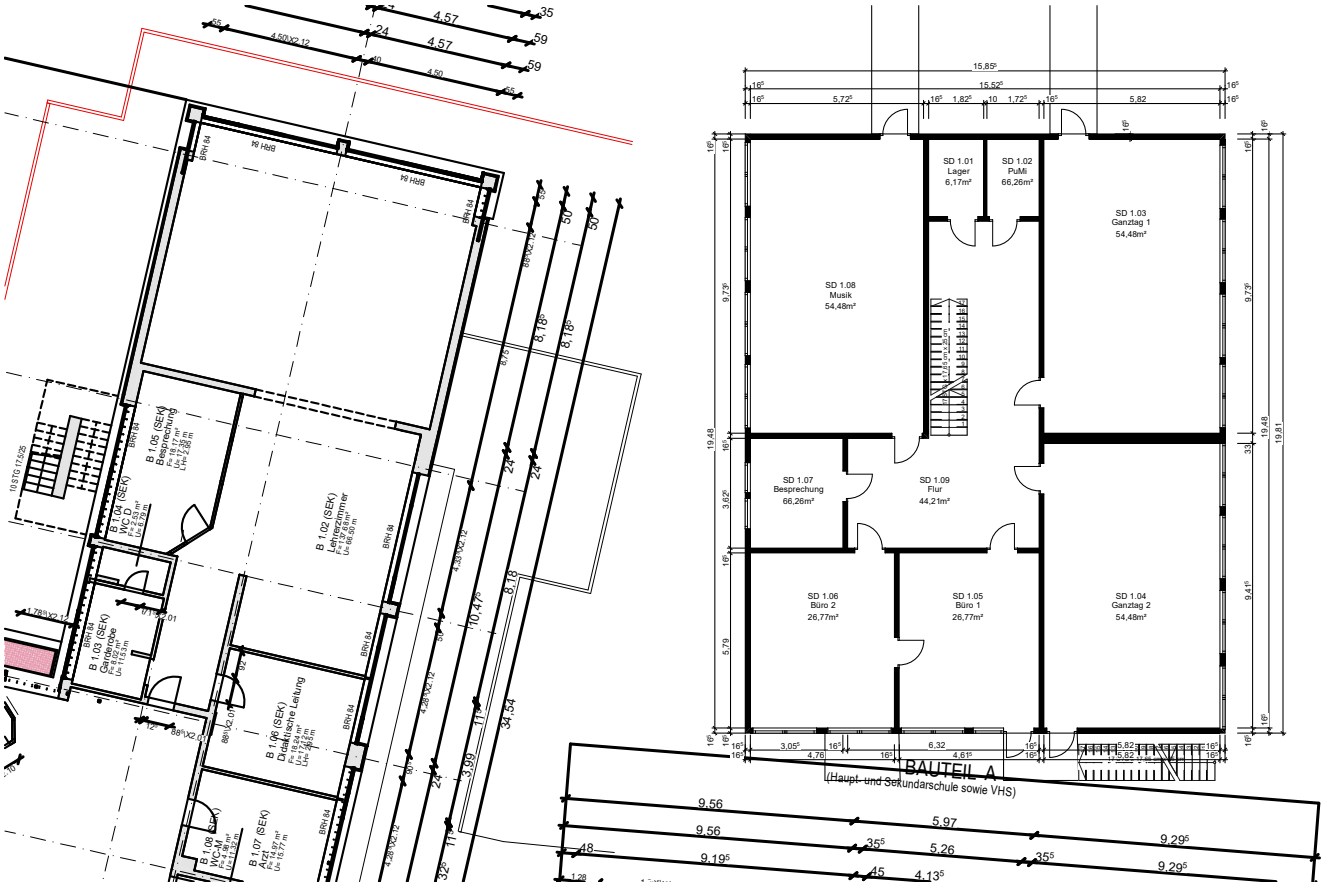
B 1.02 (SEK)
Lehrerzimmer
B 1.05 (SEK)
Besprechung
B 1.06 (SEK)
Didaktische Leitung
B 1.07 (SEK)
B 1.08
WC-M
B 1.09
Garderobe
B 1.04 (SEK)
WC-D
BAUTEIL A
(Haupt- und Sekundarschule sowie VHS)
SD 1.01
Lager
6,17m²
SD 1.02
PuMi
66,26m²
SD 1.03
Ganztag 1
54,48m²
SD 1.08
Musik
54,48m²
SD 1.07
Besprechung
66,26m²
SD 1.09
Flur
44,21m²
SD 1.06
Büro 2
26,77m²
SD 1.05
Büro 1
26,77m²
SD 1.04
Ganztag 2
54,48m²